

PROSPETTO 1

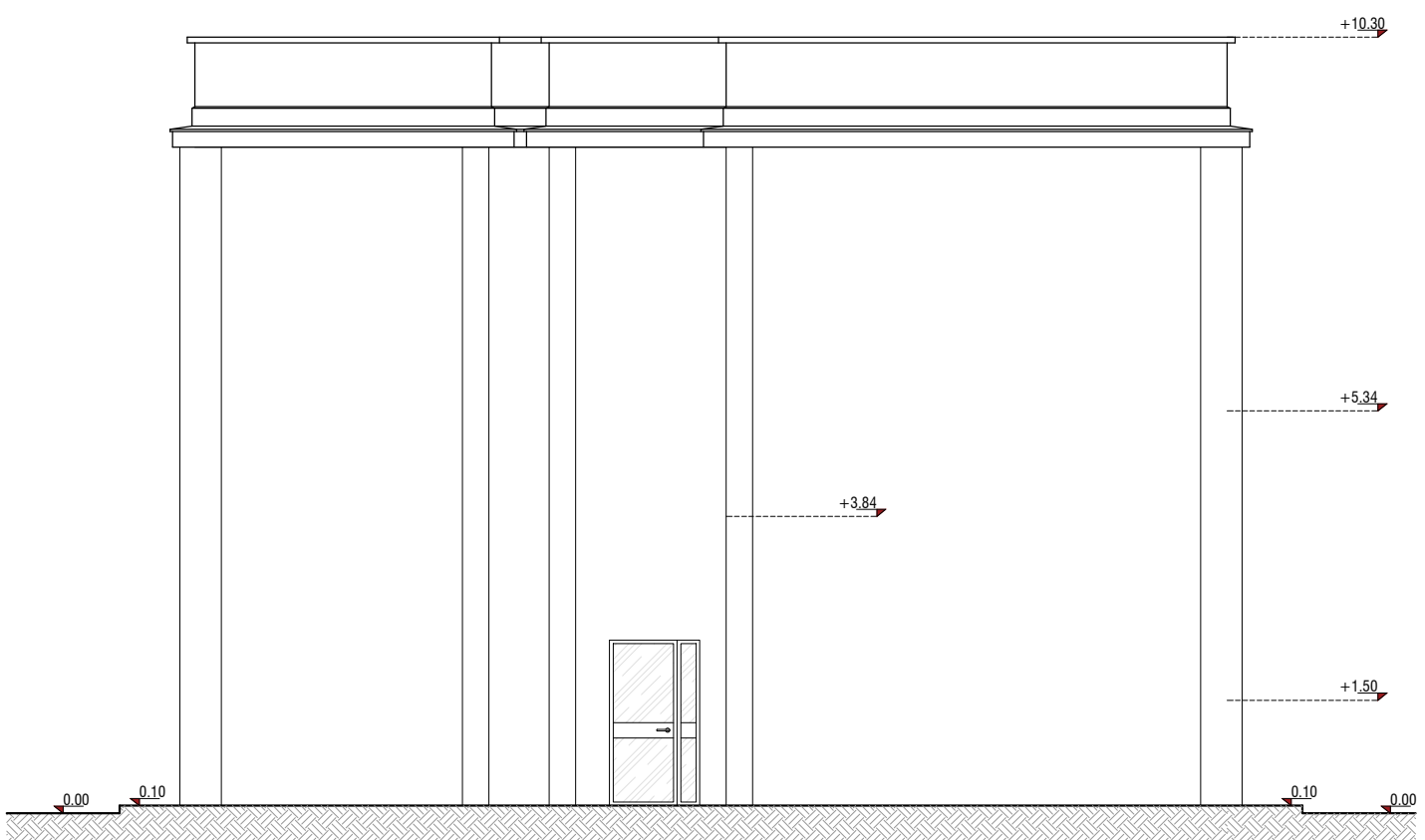

PROSPETTO 2

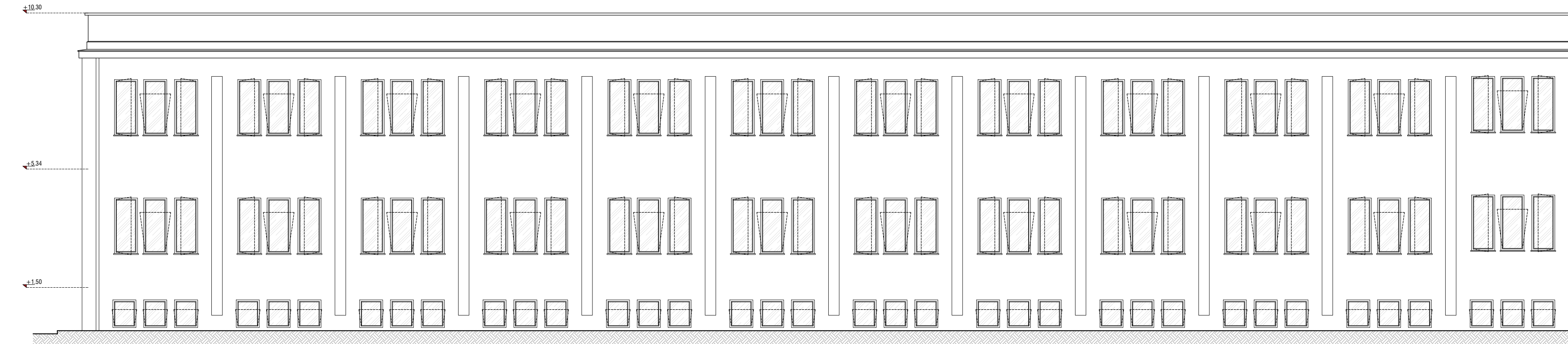

PROSPETTO 3

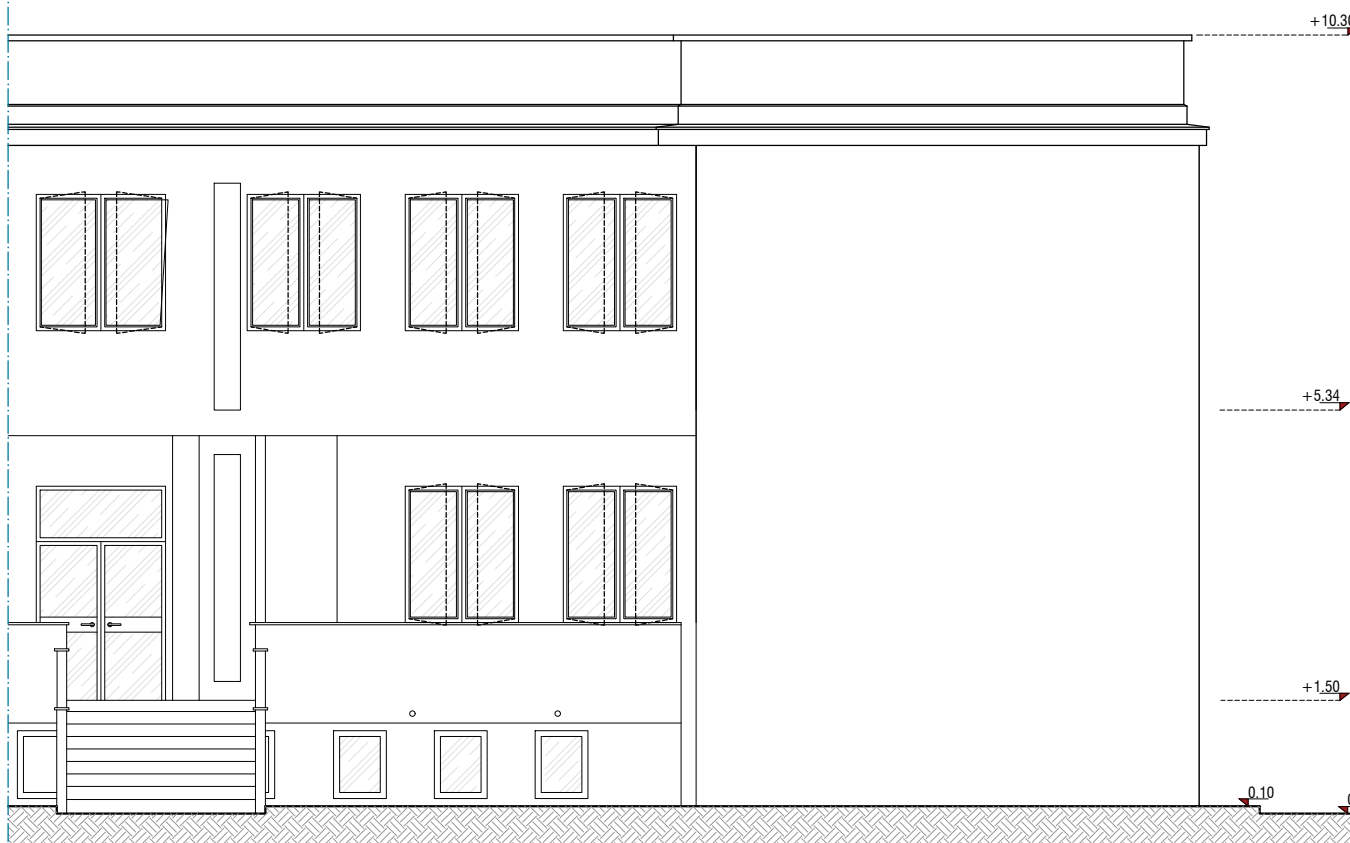

PROSPETTO 4

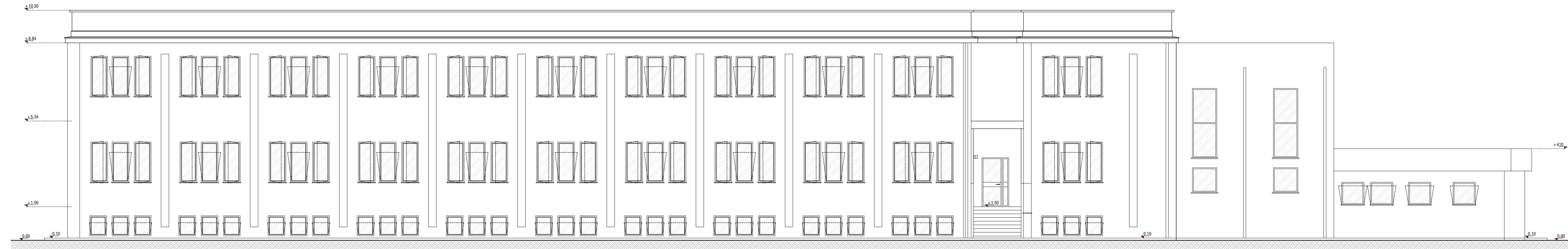

PROSPETTO 5

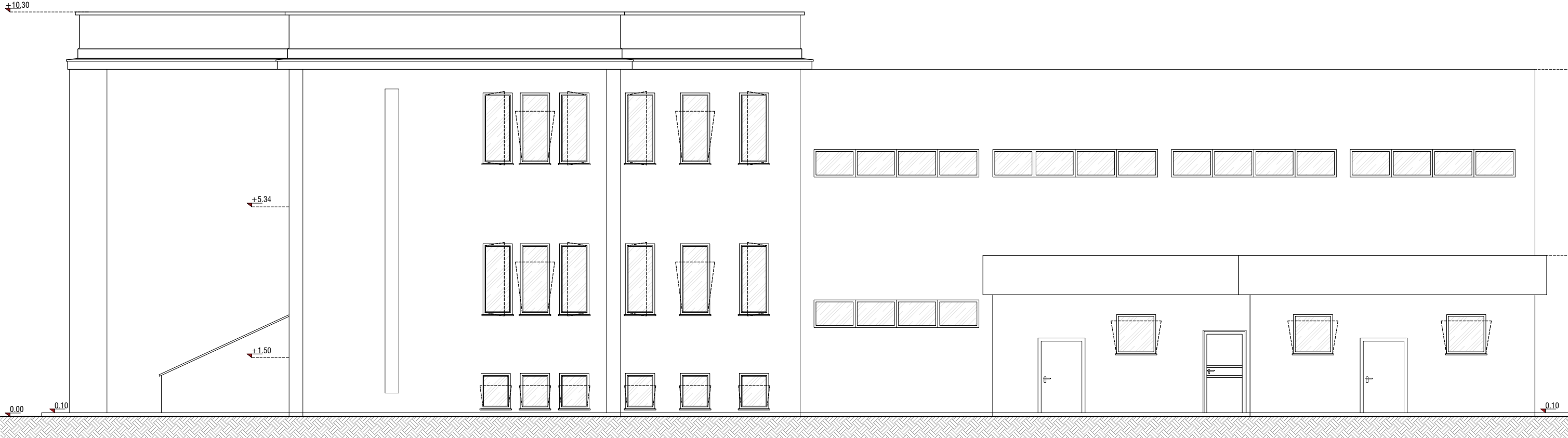

PROSPETTO 6

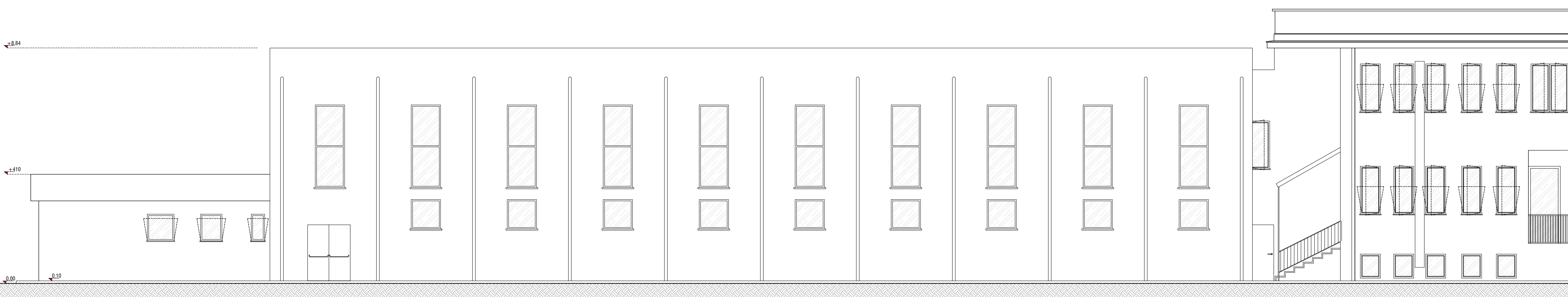

PROSPETTO 7

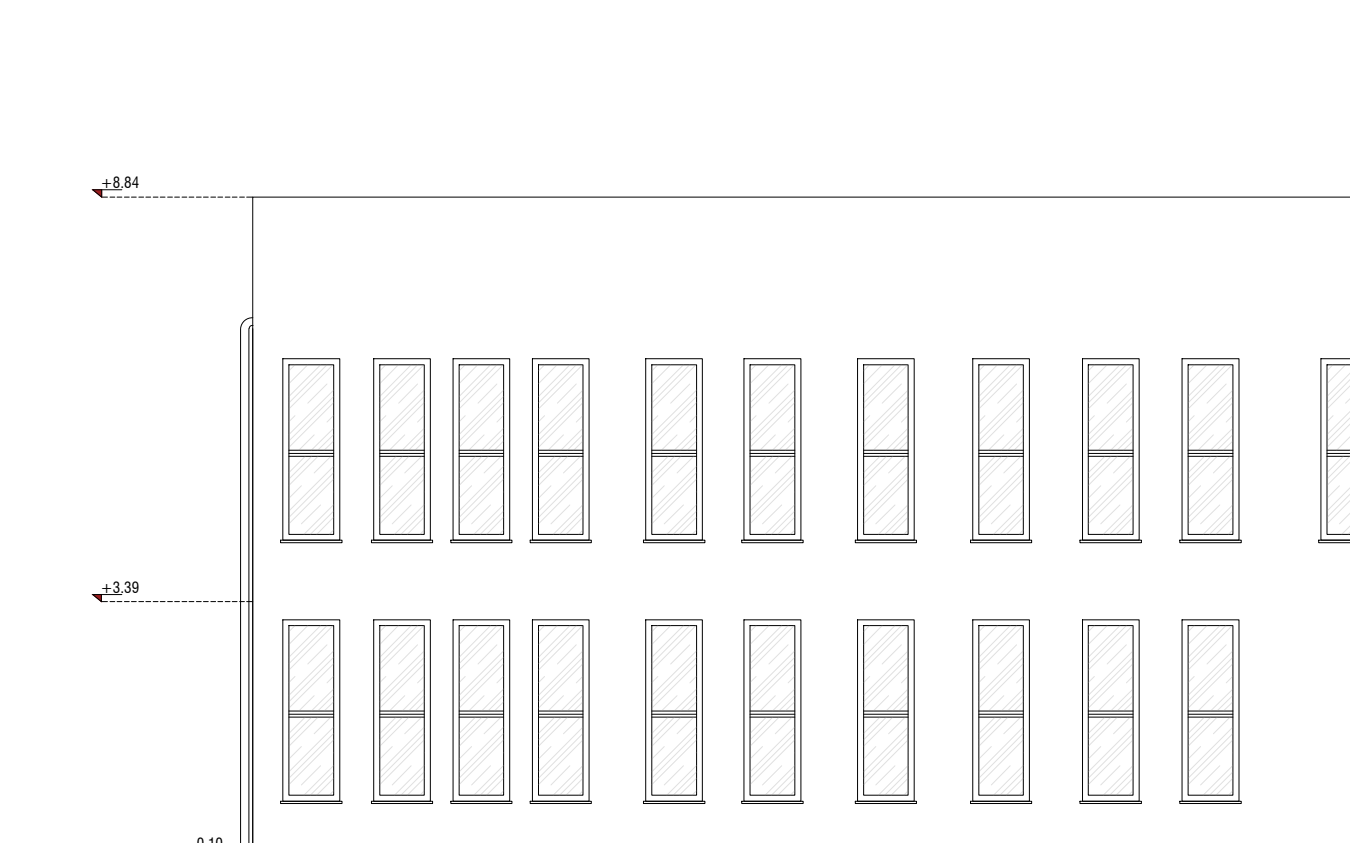

PROSPETTO 8



COMPOSIZIONE TAVOLA GRAFICA

P1	P2	P3	P4
P5	P6	P7	P8

SCHEMA PROSPETTI

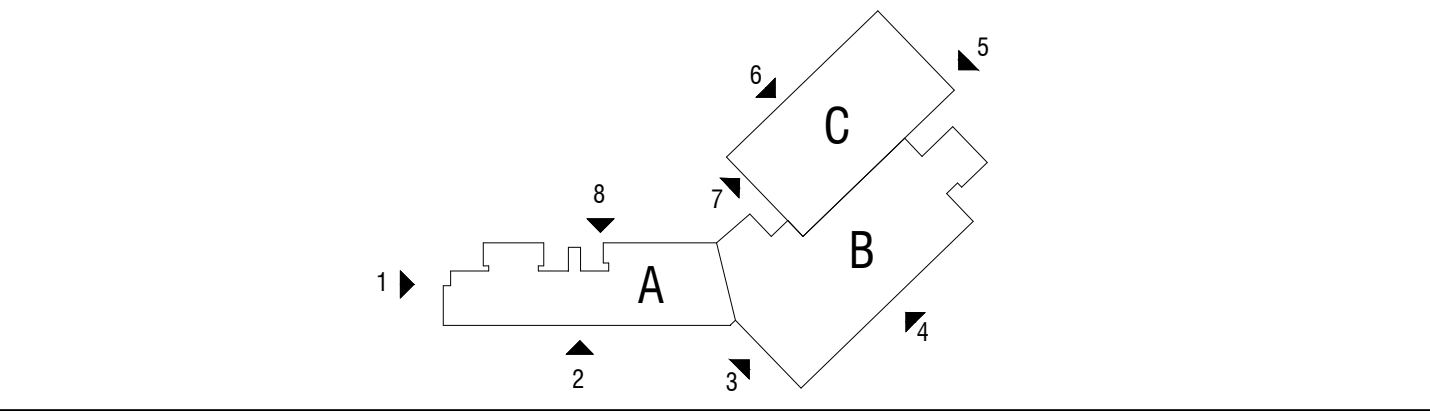

REGIONE PIEMONTE
COMUNE DI ASTI
PROGETTO ESECUTIVO
Progettazione Esecutiva relativa a lavori di adeguamento sismico, riqualificazione energetica, abbattimento delle barriere architettoniche e messa in sicurezza edificio della *Scuola Primaria - Rio Crosio* sita in Corso XXV Aprile n° 151 nel Comune di Asti (14100 - AT)
CUP G31F19000170001
PNRR - Missione 4 - Componente 1 - Investimento 3.3
Finanziato dall'Unione Europea - NextGenerationEU



ELABORATI GRAFICI - ARCHITETTONICI

PROSPETTI STATO DI PROGETTO	
Prospetto 1	Scala 1:100
Prospetto 2	Scala 1:100
Prospetto 3	Scala 1:100
Prospetto 4	Scala 1:100
Prospetto 5	Scala 1:100
Prospetto 6	Scala 1:100
Prospetto 7	Scala 1:100
Prospetto 8	Scala 1:100

DATA:	MAGGIO 2023	PROGETTO ESECUTIVO
REVISIONE:	N.1 GIUGNO 2023	

CAPOGRUPPO RTP - PROGETTISTA:
Arch. Alberto Vaccaro
Piazza Dante n. 1,
18020 - Solongello (AL)
Tel.: 039 1261962
E-Mail P.E.C.:
albertovaccaro@pec.albertovaccaro.com

COMMITTENTE:
Comune di Asti
Piazza San Secondo, 1
14100 Asti (AT)
Tel.: (+39) 0141.399111
P.IVA 0007260050
P.E.C.: protocollo.comuneasti@pec.it

AT-RC_EDS_ES_TAV.PA-3.3P